

Herzlich Willkommen



Fachrichtung Landwirtschaft

gscheid
SMART >>

Agrarbildungszentrum Lambach



Die 3 Säulen



AGRAR – HANDWERK - PRAXIS

Allgemeines



- 3-jährige Fachschule
- Praxisorientierte Gesamtausbildung
- Abschluss: Facharbeiterbrief Landwirtschaft
- Lehrzeitanrechnung in vielen Berufen





Land und Wirtschaft

2 Berufe in 5 Jahren

www.abzlambach.at

Ausbildungsschema

LANDWIRTSCHAFT

	Sept.	Okt.	Nov.	Dez.	Jän.	Feb.	März	Apr.	Mai	Juni	Juli	Aug.	
1. Jahr	1. Klasse (9. Schulstufe) Landwirtschaftliche Ausbildung										Ferien		
2. Jahr	2. Klasse Landwirtschaftliche Ausbildung										Schnuppertage	8 Wochen Landw. Praktikum	Ferien
3. Jahr	4 Wo. LW od. Gewerbl. Praktikum	3. Klasse Landwirtschaftliche Ausbildung						Abschlusspg.	10 Wochen 1. Kl. Gew. Berufsschule		6 Wo. Lw. Praktikum	4 Wo. Seminare	Abschlusspg.
4. Jahr	Lehrverhältnis; Einstieg in 2. Lehrjahr 2. Klasse Gew. Berufsschule												
5. Jahr	Lehrverhältnis; 3. Lehrjahr 3. Klasse Gew. Berufsschule												

Landw. Facharbeiter

Lehrabschluss



www.abzlambach.at

Wirtschafts- und Agrar Fachkraft

Mehr wissen. Mehr können. Mehr erreichen.
Viel mehr als nur 1 Beruf!

Wirtschafts- und Agrar Fachkraft
Mehr wissen. Mehr können. Mehr erreichen.

	Sept.	Okt.	Nov.	Dez.	Jän.	Feb.	März	Apr.	Mai	Juni	Juli	Aug.	
1. Jahr	1. Klasse (9. Schulstufe) Landwirtschaftliche Ausbildung										Ferien		
2. Jahr	2. Klasse Landwirtschaftliche Ausbildung										8 Wo. Praktikum MR Agrar	Ferien	
3. Jahr	4 Wo. Praktikum MR Service		3. Klasse Landwirtschaftliche Ausbildung			1 Wo Bauseminar 1 Wo Rinderseminar		Abschlusspg.	4 Wo. Seminar Gartenbau	4 Wo. Praktikum MR Personal- leasing	Abschlusspg.	Landw. Facharbeiter	
Anstellung beim M Staplerschein, Kranschein, E zu B												Zertifikat WAF	

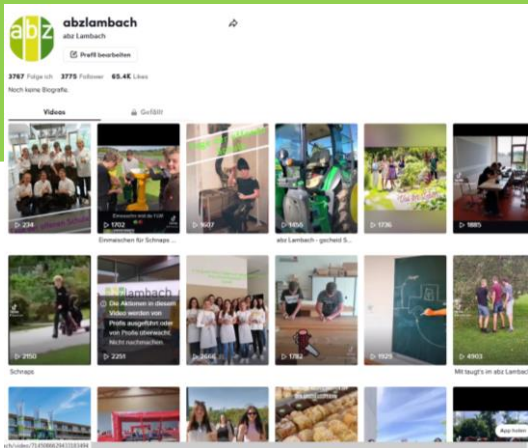

gscheid

SMART

Gscheid smart in der
Landwirtschaft

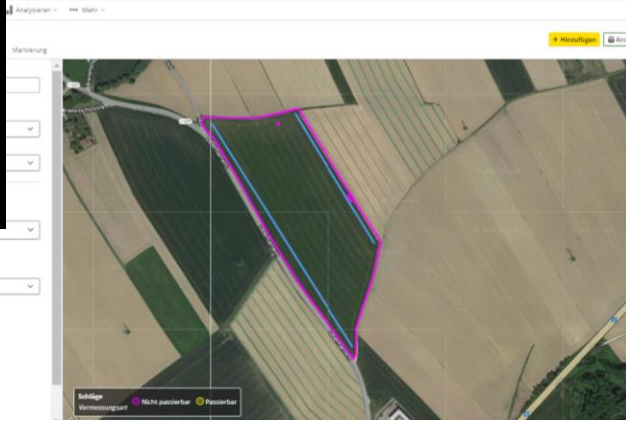

Weiterbildung danach



- Anschlusslehre **Forstwirtschaft** (5 ha Wald)
- Ausbildung zum **Facharbeiter für Biomasse u. Bioenergie** (Abendschule, 250 UE)
- Ausbildung zum **Meister**
- **3 Jahre Aufbaulehrgang: z.B. Wieselburg, Elmberg, Elixhausen, Bruck/Mur**
- oder Ablegung der **Berufsreifeprüfung**



Studentenafel

Studentenafel LW



	Zeugnisname	Wo-Std.	Wo-Std.	Wo-Std.
	Bewegung und Sport	2	2	2
	Deutsch und Kommunikation	2	2	2
	Englisch	2	2	2
	Ernährung und Haushalt	0,5		
	Informatik	2	2	1
	Landtechnik und Bauen	2,5	2	2
	Mathematik	2	2	1
	Musische Bildung	1		
	Obstbau	1	1	
	Pflanzenbau	2	3	3
	Persönlichkeitsbildung	1		
	Politische Bildung und Recht	1		2
	Religion	2	2	2
	Tierhaltung	2	4	3
	Unternehmensführung und RW	2	2	4
	Waldwirtschaft	1	1	1
	Veterinär u. Stallmanagement			1
Praxis	Ernährung und Haushalt	0,5		
	Handwerk (Landtechnik + Bauen)	1,667	1,667	1,667
	Lehrwerkstätte Holz	1,667	2,333	1,666
	Lehrwerkstätte Metall	2,221	2,333	1,666
	Pflanzenbau	0,834	1	1
	Obstbau	0	0,334	0
	Produktveredelung und V.	1	1	1
	Tierhaltung - geteilt	1,667	1,333	1,667
	Unternehmensführung			0,667
	Waldwirtschaft	0,444	1	0,667

Summe Theorie	26	25	26
Summe Praxis	10	11	10
Summe gesamt	36	36	36



Freigegegenstände



- Jagd und Fischerei
- Imkerei
- Schulorchester und Chor
- ECDL



Zusatzangebote



- Traktor-Fahrtechnikkurs
- Besamungskurs
- Pflanzenschutz-Sachkundenachweis
- TGD-Ausbildung
- Führerscheinkurs
- ...



Wohlfühlen im abz Lambach



Wohnen an der Schule



- Förderung der Eigenständigkeit
- Neue Freundschaften
- Gemeinsame Freizeitaktivitäten
- Gemeinsames Lernen
- Geregelter Tagesablauf
- Pädagogische und auch fachl. Betreuung

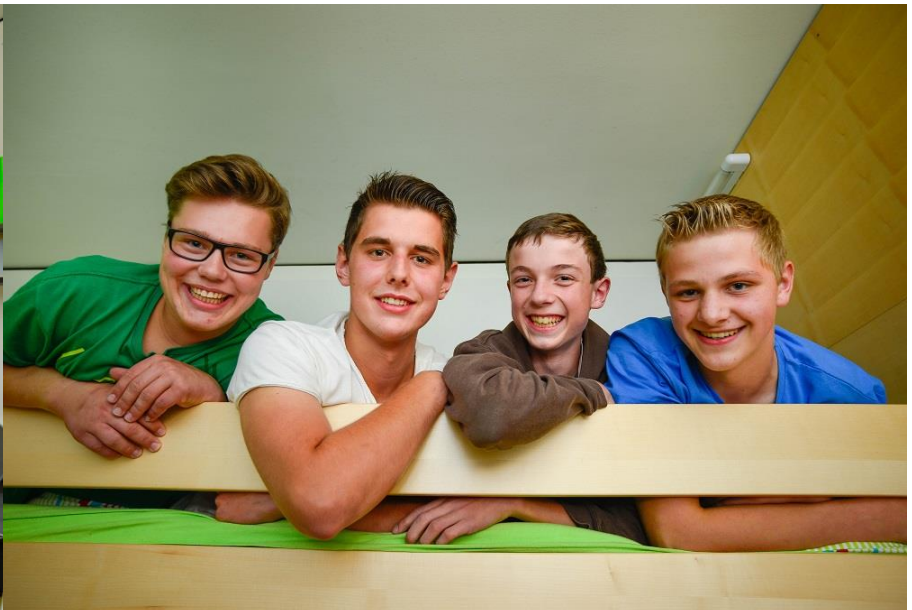

Tages- und Wochenablauf



- **Anreise**: Montag früh (in Ausnahmefällen: Sonntag)
- **Heimreise**: Freitag ca. 12.00 Uhr
- **Unterrichtsbeginn**: jeweils 07:45 Uhr (Mo 8.40 Uhr)
- **Mittagspause**: 12:25 bis 13:15 Uhr

Kosten (22/23)



Internatsgebühr	€ 333,28 / Monat
Lehrmittelbeitrag	€ 8,10 / Monat
Mittagessen für Externe	€ 6,09 / Tag

HEIMBEIHILFE: ab dem 1. Jahrgang möglich
SCHULBEIHILFE: ab dem 2. Jahrgang möglich
FAHRTKOSTENZUSCHUSS: für interne SchülerInnen

- **Anmeldung bis: 3. März 2023**
- **positiver Abschluss der 8. Schulstufe**
- **Vorläufige Aufnahme: Mitte April**
- **Definitive Aufnahme: Mitte Juli**

VORANMELDUNG

Schnuppertage



www.abzlambach.at



Anmeldung
bis 28. Okt.



Wir freuen uns auf dich